

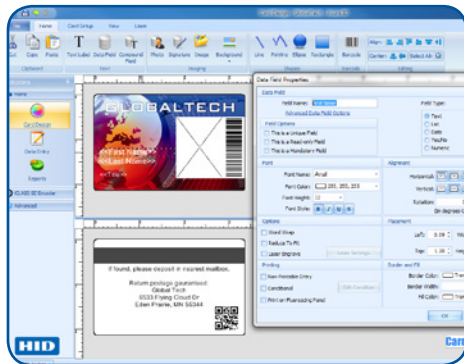

Asure ID[®] EXCHANGE

カードパーソナライゼーションソフトウェア



ASURE ID[®] 7のご紹介

- **直観的で使いやすいインターフェース** – 優れたユーザーエクスペリエンスで、写真付きIDカードのデザインとデータ入力が簡単にできます。
- **選べるデータソース**–Asure ID内蔵のデータベースからカードを簡単に印刷できます。または、リアルタイムのデータアクセス機能であるLive Linkを使用して、ネットワーク上の人事、セキュリティ、ERPデータベースに加え、Oracle[®]、MySQL、LDAP、Microsoft[®] SQ Lサーバーデータベースから、複数のワークステーションで直接データを共有することも可能です。
- **iDIRECTOR[®]**– もっとも精巧で安全なクレデンシャルアプリケーションとしてデザインされ、スマートカードの開発や展開をこのエンコーダーモジュールで改善できます。iDIRECTORでは、カードメモリの管理、複数のスマートカードの読み込み、iCLASS[®] Seos[®]などの画像認証スマートカードの作成もシームレスに行うことができます。

利用可能なツール

- タブナビゲーションでのマルチタスクや、カードデザインとデータ入力の切り替えが簡単にでき、それぞれを個々に管理できます。
- ツールバーにはよく使うエレメントを機能的に配置しています。
- 色や属性を必要な時だけ表示させるコントロールパレットで、ワークスペースはいつもすっきりしています。
- 「画面と同じカードが出来上がる」ディスプレイには印刷されるカードがデータやプレスホルダーとともに正確に表示されます。

これまでにないほど生産性が明確に。

Asure ID 7は、IDカードパーソナライゼーションソフトウェアの見た目、感触、実行を体系的に変化させました。新しいユーザーインターフェースと簡略化されたプロセスで、IDカードのテンプレートのデザインやデータ入力が驚くほど簡単になりました。カードのデザインやデータの追加に必要なものがすべて備わっているAsure IDにより、カードデザインからデータ入力、印刷、レポート作成までをスムーズに行うことができます。

日常業務がよりスムーズに。

マウスを数回クリックするだけで、日常業務を完了することができます。写真のキャプチャやアップロード、カードの無効化や印刷カウンターの設定などがとても簡単にできます。Live Linkを使用して、複数の外部データソースに接続することもできます。これらのよく使われる機能はMicrosoftの「リボン」に似たツールバーに配置され、簡単に使いこなせるようになっています。

標準的な機能:

「記憶」をするAsure ID起動時に最後に使用されたテンプレートとレポートを自動的に読み込みます。また、進歩したユーザー権限機能で、特定のAsure IDモジュールとテンプレートに対して、アクセス制限や許可を行うこともできます。

Quick Filterデータベース内のすべてのフィールドでワイルドカード検索が可能です。Global Findリンクしているすべてのデータベースとテンプレートまで、便利な機能が拡張しています。

Auto-Enhanceクリックひとつで写真を記録します。

Asure ID Exchangeの機能:

iCLASS[®] SEのオープンエンコーダープラットフォームは、端末までのセキュリティ、制御、物理的アクセス制御ソリューション(PACS)クレデンシャルに、フレキシブルに対応します。iCLASS SEエンコードを埋め込んだカードをFARGO[®]カードプリンターで印刷するため、作成、エンコード(読み込み/書き込み)、PACSクレデンシャルの現場での管理が可能となり、オーダーや在庫管理、発行のプロセスの効率が高まります。またカードのデータをAsure IDから直接PACSソリューションへ登録するオプション機能を追加すれば、PACSクレデンシャルの管理は万全です。形式は、バーコードまたは磁気ストライプカードから選択できます。Asure IDは、25種類以上の優れたアクセス制御システムを搭載しています。

レーザーコンフィグレーションモジュール直観的に使えるインターフェースで、データとビジュアルセキュリティ要素の印刷、エンコード化、クレデンシャルへの刻印などを、ひとつのカードのテンプレートで行うことができる機能を備えています。

カスタマイズ可能なレポートを安全に作成

標準的な既成のレポートに加え、フィルタ、ソート、グループ化などのデータ操作で、カスタムレポートの作成と保存がいちだんと簡単になりました。さらに、レポートに権限を設定することでアプリケーション全体をパスワードで保護し、Asure ID Exchangeにより個人データの安全性が高まります。



一般	SOLO	EXPRESS	ENTERPRISE	EXCHANGE
対応オペレーティングシステム: Windows® 7/8/8.1/10 Windows Pro タブレットを含む	■	■	■	■
対応言語:英語、フランス語、ドイツ語、スペイン語、ロシア語、ポルトガル語(ブラジル)、イタリア語、日本語、韓国語、簡体字中国語、タイ語、インドネシア語、アラビア語、トルコ語、チェコ語	■	■	■	■
Microsoft® Access® (2000,2002,2003)	ネイティブ	ネイティブ/Live Link™	ネイティブ/Live Link	ネイティブ/Live Link
ユーザー権限設定とカードテンプレートへのパスワードによるログイン		■		■
Microsoft® SQL Server® (2000,2005,2008,2012,2014)			ネイティブ/Live Link	ネイティブ/Live Link
ネットワーク接続可能 ⁶			■	■
MySQL® (バージョン5)				Live Link
Oracle® (9i, 11g)				ネイティブ/Live Link
Microsoft Active Directory/LDAP				(読み取り専用)
カードデザイン				
両面デザイン用テンプレート	■	■	■	■
テキストフィールドの追加(動的 & 静的)	■	■	■	■
写真フィールドの追加	■	■	■	■
画像のインポート(ロゴ、図形など)	■	■	■	■
1次元バーコードの追加	■	■	■	■
磁気ストライプの追加	■	■	■	■
蛍光パネル(Fパネル)サポート	■	■	■	■
カードサイズのバリエーション	CR-80のみ			
データフィールドの追加	8	上限なし	上限なし	上限なし
複合データフィールドの追加		■	■	■
署名キャプチャ搭載		■	■	■
Lumidigm指紋登録の搭載		■	■	■
2次元バーコードの追加(PDF417, QRコード, データストライプ)		■	■	■
条件付きデザインと印刷ルールの設定		■	■	■
スマートカードのエンコードと管理(IDIRECTOR®) ¹				■
プログラムアクセス制御クレデンシャル(iCLASS SE®エンコーダー対応)				■ ⁷
レーザー印字テキスト、データ、写真フィールドの追加				■ ²
データ入力				
Auto-Enhanceによる写真キャプチャ搭載(TWAIN, DirectShow®, WIA)	■	■	■	■
記録の保存と検索	200件	■ ³	上限なし	上限なし
写真をフォルダに保存	■	名前を付けて保存可能	名前を付けて保存可能	名前を付けて保存可能
Global Find		■	■	■
Auto-Enhanceによる写真キャプチャ搭載		■	■	■
Lumidigm指紋登録の搭載		■	■	■
パッチおよびシートでの印刷		■	■	■
レポート(標準およびカスタム)		■	■	■
レポートのエクスポート		■	■	■
Microsoft Excelとテキストファイルのインポート/エクスポート		■	■	■
ODBCのインポート/エクスポート		インポート	■	■
Live Link(リアルタイムデータエクスチェンジ) ⁴		単一データベース/ 単一テーブル	単一データベース/ 複数テーブル	複数データベース/ 複数テーブル
データベースビューの接続			■	■
教育機関向けインポート/エクスポート(学生用写真CD) ⁵			オプション ⁵	オプション ⁵
物理的アクセス制御インテグレーション(PACSシステムへのクレデンシャル登録)				オプション ⁵
ASURE ID プロテクションプラン				
無料アップデート	■	■	■	■
1年/複数年のサポートパッケージ ⁸	オプション	オプション	オプション	オプション

ASURE ID® は、以下の用途のカード作成に適しています。

- 大企業
- 国内身分証明プログラム
- 運転免許証
- 行政/軍
- 地方自治体
- 医療機関
- 教育機関



Windows® Proタブレット対応

HID GLOBAL® は、安全なID認証作成のソリューションをリードしている企業です。

安全なIDの発行、管理、証明のために、Asure IDの他にも完全に統合的なシステムをご用意しています。HID Globalの担当者が、以下のHIDコンポーネントを使用した安全なID認証システムを、ニーズに合わせてカスタマイズいたします。

- FARGO® IDカードプリンター/エンコーダー
- カード、リボン、フィルム、オーバーラミネート
- IDカード生産サービス
- iCLASS®スマートカードリーダーを含むHID接触型、非接触型カードリーダー
- Lumidigm指紋センサー

Asure ID 7のご利用にあたり、推奨される最低限必要なシステムは以下の通りです。

- 1 GHz以上のプロセッサ
- 1 GB RAM
- 1 GBのハードディスクの空き容量

こちらから無料ダウンロードをお試しいただけます。

hidglobal.com/asureid

¹カードアクセスフォーマット、スマートカード、カード作成を管理、制御します。
²FARGO® HDP8500LEを利用の場合に使用できます。
³メモリーの容量はMicrosoft Accessにより決まります。
⁴カードパーティのデータベースおよびアプリケーションを使用した双方向のデータエクスチェンジを行います。
⁵追加購入が必要です。
⁶Asure IDのサイトライセンスで、ネットワークにつながっている複数のワークステーションでデータベースの情報が共有できます。
⁷iCLASS® Standard/SE/SR/Seos®, MIFARE DESFire® EV1、HID Prox。
⁸主要製品の発売は、無料アップデートの対象外となります。